

PRZEDMIAR - kwatery 195

Wykonanie przejść pomiędzy grobami na cmentarzu Wilkowyja przy ul. Cienistej w Rzeszowie z kostki betonowej Holland gr. 6 cm oraz z obrzeży betonowych 8x30x100 cm, kwatery 195 - 2 przejścia o dług.- 12,50 m; szer.- 66 cm wraz z obrzeżem betonowym,

Razem : kostka betonowa -12,50 m², obrzeża betonowe -50,00 mb, korytowanie- 20,00 m², obsługa geodezyjna-0,05 km

Lp.	Wyszczególnienie elementów robót	Jednostka miary		Cena jedn. (zł)	Wartość (zł)
		Nazwa	Ilość		
1	2	3	4	5	6
1.	Koryta wykonywane ręcznie na głębokość 35 cm wraz z profilowaniem i zagęszczaniem podłoża 20,00	m2	20,00		
2	Ułożenie obrzeży betonowych szarych 8x30cm na ławie betonowej z betonu C 12/15 o wym. 0,1x0,2m 50,00	mb	50,00		
3.	Ułożenie warstwy odcinającej z pospółki, gr. warstwy po zagęszczeniu 10 cm 12,50	m2	12,50		
4.	Wykonanie podbudowy z kruszywa łamanego 0-31,5 mm stabilizowanego mechanicznie, w-wa górna, gr. warstwy po zagęszczeniu 15 cm- 12,50	m2	12,50		
5.	Ułożenie nawierzchni z kostki brukowej wibroprasowanej, betonowej szarej gr. 6 cm na podsypce cementowo-piaskowej 1;4 gr. podsypki- 4 cm, wypełnienie spoin piaskiem- 12,50	m2	12,50		
6.	Wyrównanie terenu wzdłuż wykonanych przejść z kostki betonowej na szerokości 0,5m 0,50m x 50,00m=25,00	m2	25,00		
7	Roboty pomiarowe przy liniowych robotach ziemnych w terenie równinnym - 0,05 km	km	0,05		
				Netto	

PRZEDMIAR- kwatery 218

Wykonanie przejść pomiędzy grobami na cmentarzu Wilkowyja przy ul. Cienistej w Rzeszowie z kostki betonowej Holland gr. 6 cm oraz z obrzeży betonowych 8x30x100 cm.

kwatery 218 - 1 przejście o dług.- 21,50 m; szer.- 66cm wraz z obrzeżem betonowym,
- 4 przejścia o dług.- 22,50 m; szer.- 66cm wraz z obrzeżem betonowym,

Razem : kostka betonowa -55,75 m², obrzeża betonowe -233,00 mb, korytowanie 89,20 m², obsługa geodezyjna- 0,22 km

Lp.	Wyszczególnienie elementów robót	Jednostka miary		Cena jedn. (zł)	Wartość (zł)
		Nazwa	Ilość		
1	2	3	4	5	6
1.	Koryta wykonywane ręcznie głębokość 35 cm wraz z profilowaniem i zagęszczaniem podłoża 89,20	m2	89,20		
2.	Ułożenie obrzeży betonowych szarych 8x30cm na ławie betonowej z betonu C 12/15 o wym. 0,1x0,2m 223,00	mb	223,00		
3.	Ułożenie warstwy odcinającej z pospółki, gr. warstwy po zagęszczeniu 10 cm 55,75	m2	55,75		

4.	Wykonanie podbudowy z kruszywa łamanego 0-31,5 mm stabilizowanego mechanicznie, w-wa górna, gr. warstwy po zagęszczeniu 15 cm- 55,75	m2	55,75		
5.	Ułożenie nawierzchni z kostki brukowej wibroprasowanej, betonowej szarej gr. 6 cm na podsypce cementowo-piaskowej 1;4 gr.podsypki- 4 cm ,wypełnienie spoin piaskiem- 55,75	m2	55,75		
6.	Wyrównanie terenu wzdłuż wykonanych przejść z kostki betonowej na szerokości 0,5m 0,50m x223,0m=111,50	m2	111,50		
7.	Roboty pomiarowe przy liniowych robotach ziemnych w terenie równinnym 0,22 km	km	0,22		

Netto

PRZEDMIAR - kwatera 219

Wykonanie przejść pomiędzy grobami na cmentarzu Wilkowyja przy ul. Cienistej w Rzeszowie z kostki betonowej Holland gr. 6 cm oraz z obrzeży betonowych 8x30x100 cm :
kwatera 219 - 4 przejścia o dług.- 22,50m; szer.- 66cm wraz z obrzeżem betonowym,

Razem : kostka betonowa 20,00 m², obrzeża betonowe -80,00 mb, korytowanie - 32,00 m² , obsługa geodezyjna- 0,04 km

Lp.	Wyszczególnienie elementów robót	Jednostka miary		Cena jedn. (zł)	Wartość (zł)
		Nazwa	Ilość		
1	2	3	4	5	6
1.	Koryta wykonywane ręcznie głębokość 35 cm wraz z profilowaniem i zagęszczaniem podłoża 72,00	m2	72,00		
2.	Ułożenie obrzeży betonowych szarych 8x30cm na ławie betonowej z betonu C 12/15 o wym. 0,1x0,2m 180,00	mb	180,00		
3.	Ułożenie warstwy odcinającej z pospółki, gr. warstwy po zagęszczeniu 10 cm 45,00	m2	45,00		
4.	Wykonanie podbudowy z kruszywa łamanego 0-31,5 mm stabilizowanego mechanicznie, w-wa górna, gr. warstwy po zagęszczeniu 15 cm- 45,00	m2	45,00		
5.	Ułożenie nawierzchni z kostki brukowej wibroprasowanej, betonowej szarej gr. 6 cm na podsypce cementowo-piaskowej 1;4 gr.podsypki- 4 cm ,wypełnienie spoin piaskiem- 45,00	m2	45,00		
6.	Wyrównanie terenu wzdłuż wykonanych przejść z kostki betonowej na szerokości 0,5m 0,50m x 180,00m=90,00	m2	90,00		
7.	Roboty pomiarowe przy liniowych robotach ziemnych w terenie równinnym 0,18km	km	0,18		

Netto 0,00

Razem netto 0,00

VAT(23%) 0,00

Razem brutto 0,00

Dzielnica Pole
195 urnowe

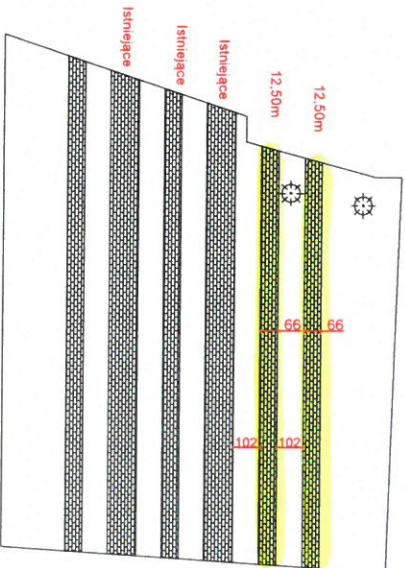

Dzielnica Pole
191 urnowe

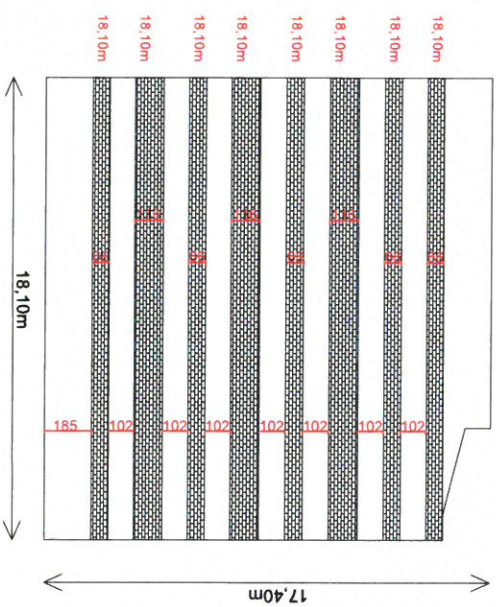

Dzielnica
218
Groby
ziemne

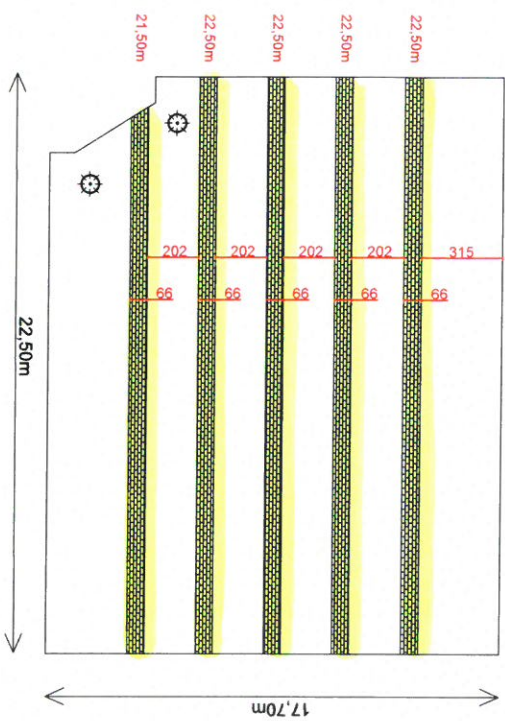

Dzielnica
219
Groby
ziemne

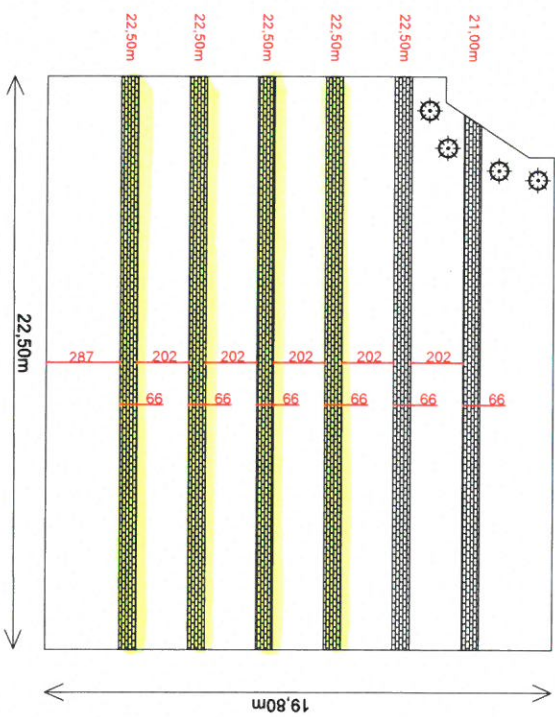

Dzielnica
177
Groby
muruwane

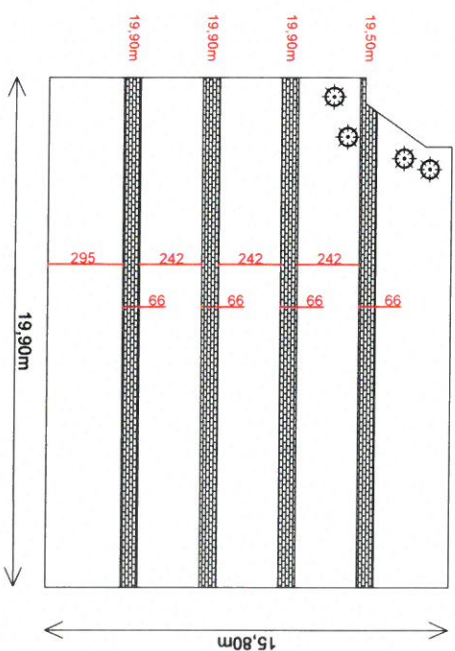

Dzielnica
176
Groby
muruwane

